

ACCESIBILIDAD

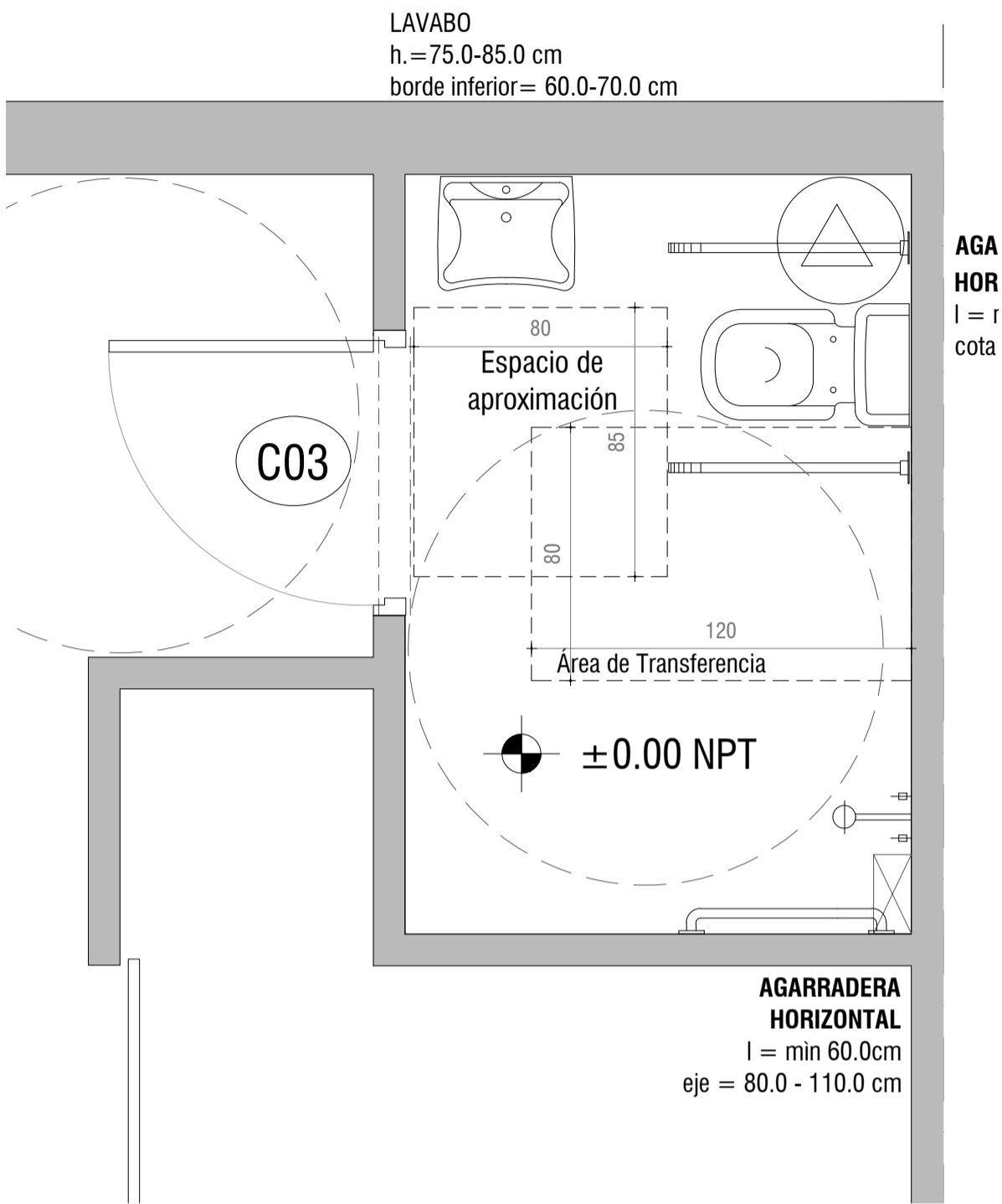

Baño accesible
escala 1/20

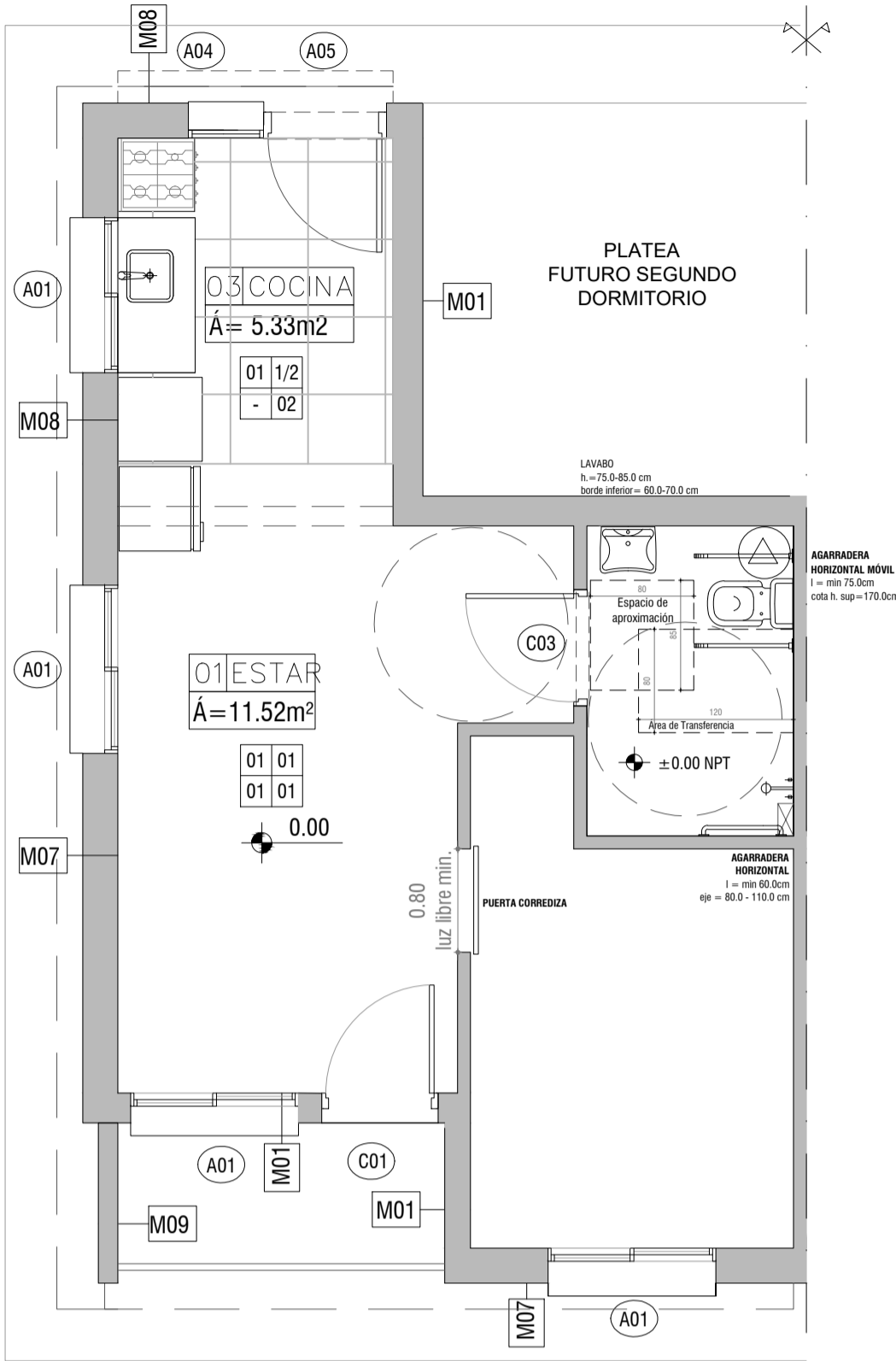

Convertibilidad vivienda 1 dormitorio
escala 1/50
Se mueve puerta de lugar y se coloca una corrediza

Itinerario accesible
vivienda 1 dormitorio esquina
(ver ubicacion viviendas)

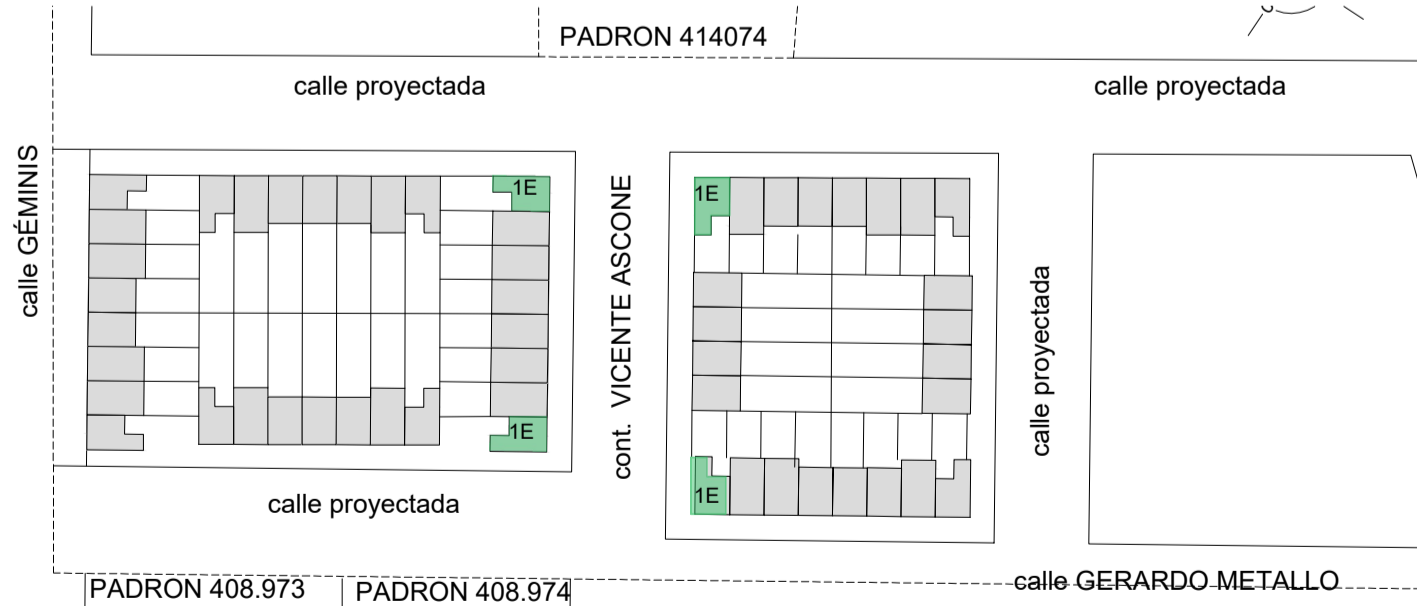

Ubicacion viviendas
unidades 8,15,31,50

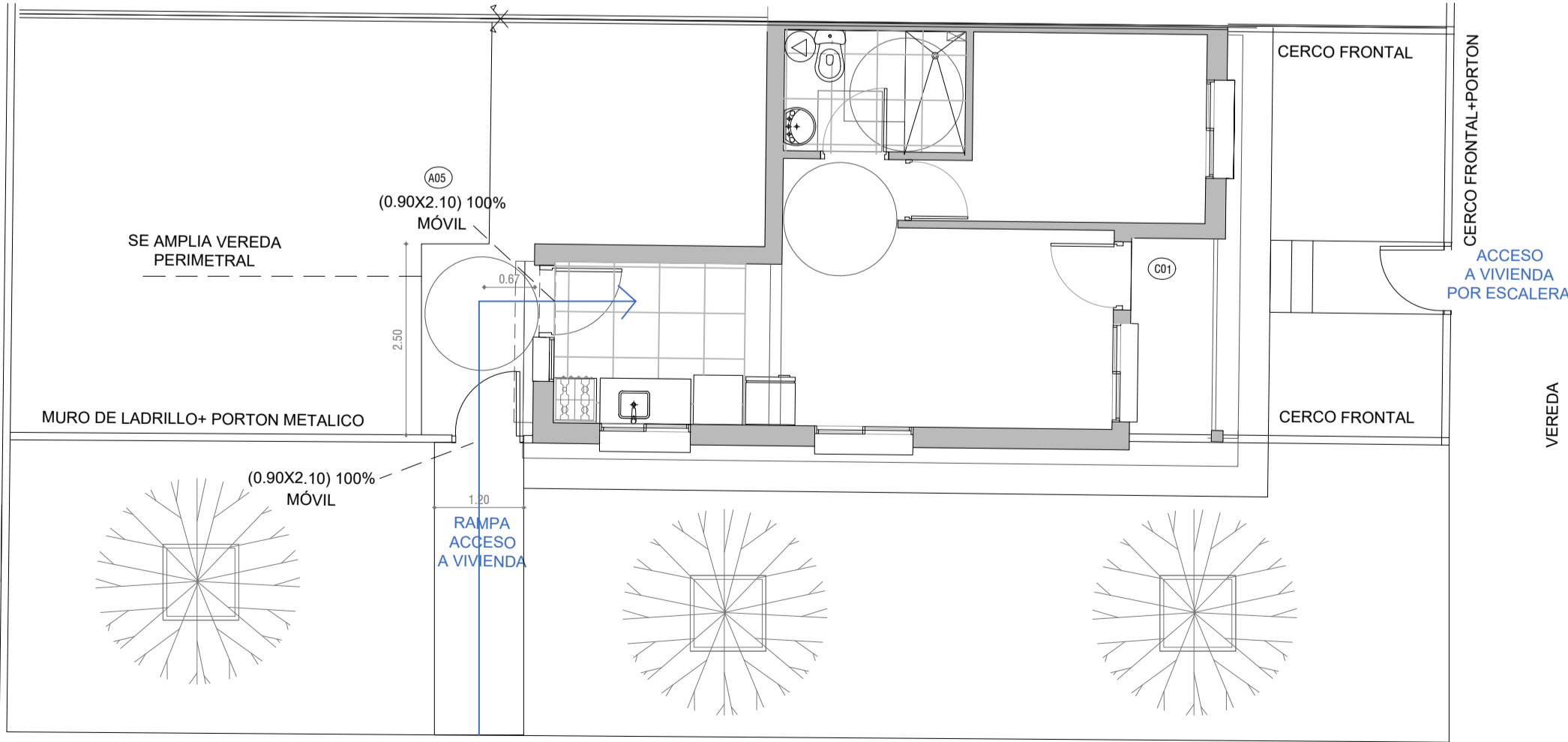

VEREDA



PLANO DE UBICACIÓN
escala 1/4000

TIPOLOGIAS

	área	cant.
1D	35,7 m2	12
2D	50 m2	20
3D	65,5 m2	12
4D	80 m2	10
Total viviendas		54

NOTAS:
Las viviendas serán construírán en su totalidad en el padrón N°168.553 .
Todas deben cumplir con la Normativa Departamental (Volumen XV Digesto Departamental) , esto incluye los articulos R.1894.8, R.1894.9 y 1894.1 que refieren a accesibilidad .

Intendencia de Montevideo Departamento de Desarrollo Urbano Division Tierras y Hábitat Servicio de Tierras y Vivienda	
PROGRAMA: Relocalización Chacarita de los Padres	PADRÓN N°: 168.553
BARRIO:	CONCEPTO: Obra Nueva
UBICACIÓN: calle Géminis y Rosario	REGIMEN: P.Horizontal
PROPIETARIO: Intendencia de Montevideo	FECHA: 07/2023
PLANO: ACCESIBILIDAD	ESCALA: 1/20
PROPIETARIO:	LÁMINA:
TÉCNICO:	A25